



Energiebesparing

Alles over de Onderzoeksplicht

deb.nl
duurzaam • energie • besparen

www.deb.nl >

Hoe kun je voldoen aan de onderzoeksplicht energiebesparing?

De overheid stelt verschillende eisen aan ondernemingen om energie te besparen en CO²-uitstoot te voorkomen. Bij de Onderzoeksplicht geldt een rapportageverplichting over activiteitgebonden maatregelen.

In dit dossier laten we je zien hoe je aan de Onderzoeksplicht energiebesparing kunt voldoen.

In het kort

- ✓ **Voor wie:** voor ondernemers met een energieverbruik van meer dan 10 miljoen kWh elektriciteit of 170.000 m³ (equivalent) aardgas
- ✓ **Per:** locatie / gebouw. Heb je meerdere locaties met een hoog energieverbruik? Dan moet je meerdere rapportages opstellen en indienen.
- ✓ **Verplicht:** een rapportageverplichting over activiteitgebonden maatregelen
- ✓ **Wanneer:** rapportage 1x per 4 jaar
- ✓ **Deadline:** de volgende rapportage moet voor 1 december 2023 zijn ingediend bij RVO

Let op: je moet per locatie een rapportage indienen als meerdere locaties meer dan 10 miljoen kWh elektriciteit of 170.000 m³ (equivalent) aardgas verbruiken.

Wat is de Onderzoeksplicht energiebesparing?

De Onderzoeksplicht energiebesparing is een rapportageverplichting over activiteitgebonden maatregelen. Deze hebben betrekking op energiebesparing en de afname van CO²-uitstoot. Om te voldoen aan de Onderzoeksplicht

energiebesparing dien je als ondernemer 1 x per vier jaar te rapporteren. Hierbij geef je de status aan van het uitvoerplan van je eerdere rapportage. Ook maak je een nieuw plan voor de komende vier jaar. Vaak in overleg met een energieadviseur.

Voor wie geldt de Onderzoeksplicht?

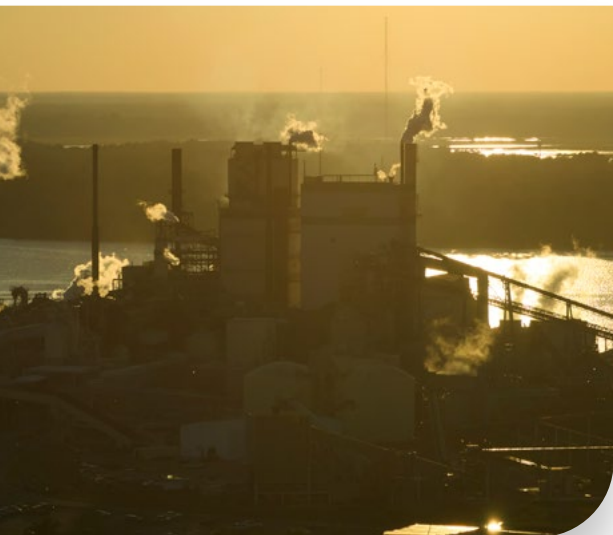

Vanaf een energieverbruik van meer dan 10 miljoen kWh elektriciteit of 170.000 m³ (equivalent) aardgas dien je als ondernemer te voldoen aan de Onderzoeksplicht energiebesparing. Voor elke van je locaties die boven dit verbruik zitten dien je een afzonderlijke rapportage in.

Hebben je activiteiten gevolgen voor het energiegebruik van de gebouwen waarin je onderneming of instelling gevestigd is? Den wordt je de drijver van de activiteiten genoemd. In dit geval ben jij verantwoordelijk voor de Onderzoeksplicht.

Soms hebben je activiteiten slechts een beperkte invloed op het energieverbruik. Dit is bijvoorbeeld bij een kantoor- of winkelpand het geval. In deze gevallen is de eigenaar van het pand verantwoordelijk voor de rapportage.

Tot slot is er soms sprake van gedeelde voorzieningen. Dit is bijvoorbeeld het geval in een pand met meerdere gebruikers, zoals bij een gedeeld kantoorpand of winkelcentrum. In deze gevallen ligt de rapportageplicht bij de eigenaar of Vereniging van Eigenaren.

Geldt voor één of meerdere locaties de Onderzoeksplicht energiebesparing? Zorg dan dat je voor **1 december 2023** je rapportage indient bij de Rijksdienst voor Ondernemend Nederland (RVO).



Waar bestaat de rapportage uit?

De rapportage heeft alleen betrekking op activiteitgebonden maatregelen. Deze maatregelen vind je onder de categorieën faciliteiten en processen van de Erkende Maatregelenlijst energiebesparing (EML). Ook dien je onderzoek te doen naar andere mogelijkheden – die niet in de EML staan – om energieverbruik en CO²-uitstoot terug te brengen.

De rapportage bestaat uit twee delen. Eén deel kun je invullen via het eLoket van RVO en het andere deel bestaat uit bijlagen die je daaraan toevoegt. De Erkende Maatregelenlijst energiebesparing (EML) behoort tot deze bijlagen. Deze rapportage kun je eenvoudig via DEB.nl samenstellen.

[Start de rapportage >](#)

RVO heeft voor documenten beschikbaar om je te helpen met het indienen van de complete rapportage. Het is verstandig om de bijlagen klaar te hebben voordat je aan de slag gaat met het eLoket. Zorg ervoor dat je een eHerkenningmiddel 2+ of hoger hebt om te kunnen inloggen. Vraag het herkenningmiddel tijdig aan; het kan soms even duren voordat je deze ontvangt.

In het eerst deel vul je in het eLoket van RVO de bedrijfsgegevens van de desbetreffende locatie in en geef je aan wie het contactpersoon is. Verder vul je het energiegebruik van de locatie en de getroffen maatregelen tussen 1 januari 2021 en 30 november 2023 in.



Ook de uitkomst van de basischeck Energiezorg voer je in. Deze check bestaat uit 14 vragen met toelichting. Deze kun je direct toepassen om energiezuiniger te werken.

Je voegt uiteraard de rapportage Onderzoeksplicht energiebesparing toe met de uitkomst van de isolatiescan. Deze scan laat zien waar je met isolatie warmteverlies kunt tegengaan. En als laatste volgt de analyse aandrijfsystemen. Deze laat zien hoe je aandrijvingen energiezuiniger kunt maken.

Investerings



De investeringen naar aanleiding van de Onderzoeksplicht zijn afhankelijk van meerdere factoren. Er zijn verschillende subsidies beschikbaar die je helpen met het financieren van de uitvoering.

Denk bijvoorbeeld aan de Energie-investeringsaftrek (EIA). Dit is een subsidieregeling waarbij je een percentage van 45,5% van de investeringskosten van een besparende maatregel kunt aftrekken van de fiscale winst, bovenop de gebruikelijke afschrijving.

Aan de slag!

Geldt voor één of meerdere locaties de Onderzoeksplicht energiebesparing? Zorg dan dat je voor 1 december 2023 je rapportage indient bij de Rijksdienst voor Ondernemend Nederland (RVO).

Met DEB.nl kun je (kosteloos) stap voor stap:

- ✓ De Erkende Maatregelenlijst energiebesparing beoordelen;
- ✓ De rapportage maken waarbij je aan kunt geven wat je aan energiebesparing hebt gedaan en nog gaat doen op basis van de EML. Dit maakt deel uit van je rapportage Onderzoeksplicht energiebesparing;
- ✓ De EML-rapportage aanleveren bij de Rijksdienst voor Ondernemend Nederland (RVO).

[Start de rapportage >](#)

Heb je hulp nodig?

[Vind een MKB Energieadviseur via Deb.nl.](#)



**DEB helpt ondernemers bij alles rondom energiebesparing.
Bekijk welke maatregelen jij kunt nemen zodat je voldoet aan
de energiebespaar- en informatieplicht.**

Val je als ondernemer buiten de verplichtingen? Dan leveren deze
maatregelen je alsnog geldbesparing op en onderneem je duurzaam!

Meer weten? Ga naar

www.deb.nl >

